

桃園市113學年度國小  
資賦優異學生鑑定線上報名系統  
**複選報名**階段操作說明  
【一般智能】

壹 複選報名 P.3

貳 下載列印複選鑑定證 P.9

參 複選成績查詢 P.12

# CONTENTS



# 壹、複選報名

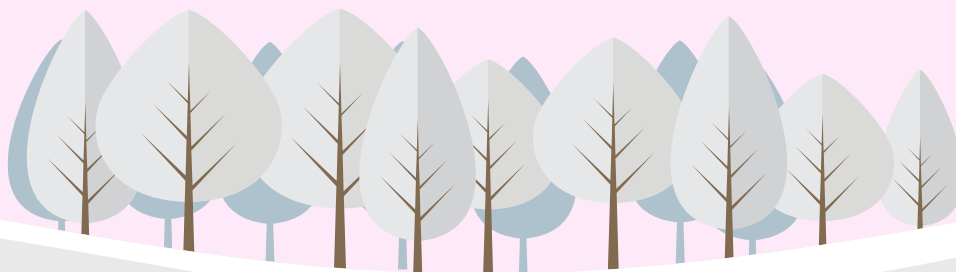

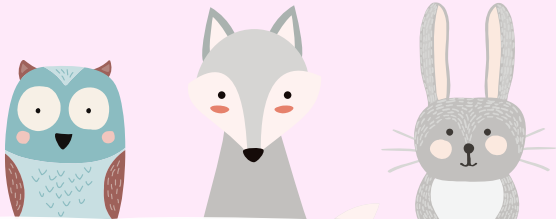

# 複選報名

## 請依照所要進行的動作點擊選單



黃小名 您好

登出

返回入口

初選報名

資料審查結果

初選鑑定證及試場查詢

初選成績公告

**複選報名**

複選鑑定證及試場查詢

### 最新公告

請輸入關鍵字... 搜尋

發布時間	標題	狀態
2023-12-01	桃園市113學年度國民小學一般智能資賦優異學生鑑定簡章	置頂

1/1

**1.請初選通過者  
於開放查詢時間內點選「複選報名」**



桃園市113學年度國小一般智能資賦優異鑑定報名系統(測試站)-一般智能

系統操作諮詢請洽 說說而已科技有限公司 電話:(04)2238-5456



# 複選報名

請依照所要進行的動作點擊選單



**★欲報名複選，請務必點擊「送出報名資料並前往繳費頁面」按鈕，並且完成繳費才算成功報名。**

# 複選報名：①報名資料確認

## 請依照所要進行的動作點擊選單

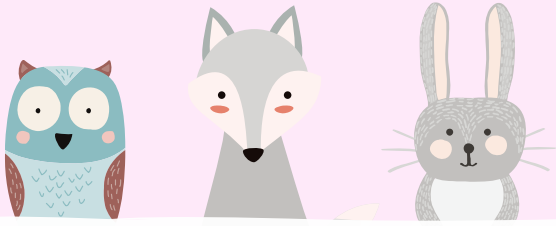

回首頁

1 報名資料確認

2 報名繳費資訊

**1.確認複選資料  
將直接帶入初選資料，  
無需重新填寫。**

複選報名

系統登出

黃鈺名 你好

一般智能鑑定 - 報名資料確認

階段時間：2023-03-25 09:00:00 ~ 2024-03-27 16:00:00

編號	項目	狀態	檔案存檔	瀏覽
1	個人資料填寫	完成	下載	→
2	報名資料填寫	完成		→
3	複選報名確認	未完成		→

請確認下方資料無誤並下滑至最底部送出報名資料

**★通過初選者，所填資料自動帶入**

【附件五】

桃園市 113 學年度國民小學一般智能資賦優異學生鑑定複選報名表

姓名	黃小名	性別	<input checked="" type="checkbox"/> 男 <input type="checkbox"/> 女	
身分證字號	A123456789	出生日期	民國 106 年 9 月 1 日	

桃園市113學年度國小一般智能資賦優異鑑定報名系統(測試站)-一般智能

# 複選報名：①報名資料確認

## 請依照所要進行的動作點擊選單

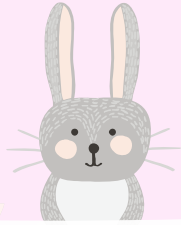

回首頁

1 報名資料確認

2 報名繳費資訊

複選報名

系統登出

黃鈺名 你好

**2.於本頁下方填報資料**  
報名複選者請於資料送出前  
填報相關資料

是否參加過個人智力測驗 \* :

否  是

※未參加過個人智力測驗者免填

施測時間 :

請輸入....

施測單位 :

請輸入....

測驗工具名稱

請輸入....

此階段會自動帶入初選所填寫的資料

送出報名資料並前往繳費頁面

**2.確定參加複選**  
請點此送出報名資料  
並查看繳費資訊

桃園市113學年度國小一般智能資賦優異鑑定報名系統(測試站)-一般智能

# 複選報名：②報名繳費資訊

## 請依照所要進行的動作點擊選單

★建議繳費方式：  
ATM/台銀臨櫃/線上轉帳  
可較快查詢到繳費已完成

回首頁

1 報名資料確認

2 報名繳費資訊

複選報名

系統登出

黃鈺名 你好

一般智能鑑定 - 報名繳費資訊

階段時間：2023-03-25 09:00:00 ~ 2024-03-27 23:00:00

繳費資訊	
銀行名稱	臺灣銀行
銀行代號	004
虛擬帳號	7305804087512924
繳費金額	1200
繳費期限	2024-03-27 23:00:00
繳費狀態	未繳費

列印台銀/超商/郵局繳費單   列印ATM轉帳資訊

請輸入電子信箱

寄送繳費單

若欲前往便利超商/臨櫃繳費者，請點選下方「列印台銀/超商/郵局繳費單」按鈕，即可產生繳費單，請注意因繳費單上有條碼，建議使用雷射印表機列印。若無雷射印表機者，請將產生之檔案存入隨身碟或記憶卡後，帶至便利商店或影印店列印。

※注意事項：

- 建議使用台銀臨櫃、ATM轉帳繳費，此繳費方式約1小時後即可至本系統查詢繳費狀態。
- 郵局臨櫃、超商繳費者，最多需3個工作天才可入帳，請於完成繳費約2~3天後登入查詢繳費狀態。

**1.繳費列印**  
於此頁面查看繳費資訊  
或列印實體通路繳費單

**2.檢視繳費資訊及狀態**  
繳費後依通路不同入帳時間  
不一，請參閱下方注意事項  
(建議以線上或ATM繳費)

**3.列印繳款單**  
如需至台銀臨櫃 / 超商 / 郵局繳款，請下載列印繳費單

**4.可自行選擇是否將繳費單寄送至指定信箱**  
於左方輸入電子信箱，點選後即可收到繳費單電子檔

桃園市113學年度國小





## 貳、查詢複選鑑定試場並下載列印鑑定證



# 查詢複選鑑定試場並下載列印鑑定證 請依照所要進行的動作點擊選單

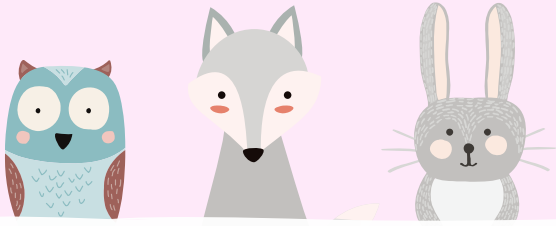

黃小名 您好

登出

返回入口

初選報名

資料審查結果

初選鑑定證及試場查詢

初選成績公告

複選報名

**複選鑑定證及試場查詢**

### 最新公告

請輸入關鍵字... 搜尋

發布時間	標題	狀態
2023-12-01	桃園市113學年度國民小學一般智能資賦優異學生鑑定簡章	置頂

◀ 1/1 ▶

**1. 複選報名成功者請於開放查詢時間內點選「複選鑑定證及試場查詢」**

桃園市113學年度國小一般智能資賦優異鑑定報名系統(測試站)-一般智能

系統操作諮詢請洽 說說而已科技有限公司 電話:(04)2238-5456

# 查詢複選鑑定試場並下載列印鑑定證 請下載鑑定證

回首頁

1 鑑定證及試場查詢

2. 複選鑑定證  
請務必下載列印後  
測驗當日攜至考場

一般智能鑑定 - 鑑定證下載及試場查詢  
階段時間：2023-04-09 09:00:00 ~ 2024-04-13 13:00:00

考場資訊	
考場地點	義興國小
梯次	第2試場
鑑定證號	1130001

請務必下載列印鑑定證並攜帶身分證明文件 ( 桃樂卡、健保卡等 ) 應試。

3. 檢視考場資訊  
若遺忘可再登入系統查看  
請留意承辦學校公告各梯次時間

4. 請下載列印鑑定證  
並攜帶身分證明文件至考場

複選試場查詢

系統登出

黃鈺名 你好

桃園市113學年度國小一般智能資賦優異鑑定報名系統(測試站)-一般智能



## 叁、查詢複選成績



# 查詢複選成績

## 請依照所要進行的動作點擊選單

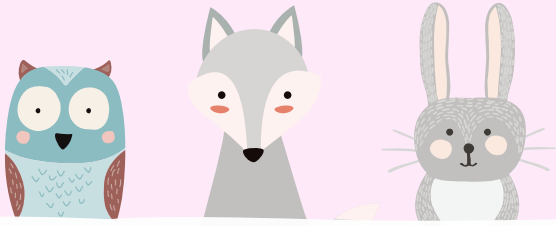

黃小名 您好

登出

返回入口

初選報名

資料審查結果

初選鑑定證及試場查詢

初選成績公告

複選報名

複選鑑定證及試場查詢

**複選成績公告**

### 最新公告

請輸入關鍵字...

搜尋

發布時間	標題	狀態
2023-12-01	桃園市113學年度國民小學一般智能資賦優異學生鑑定簡章	置頂

**1.於開放查詢時間內  
點選「複選成績公告」**



桃園市113學年度國小一般智能資賦優異鑑定報名系統(測試站)-一般智能

系統操作諮詢請洽 說說而已科技有限公司 電話:(04)2238-5456

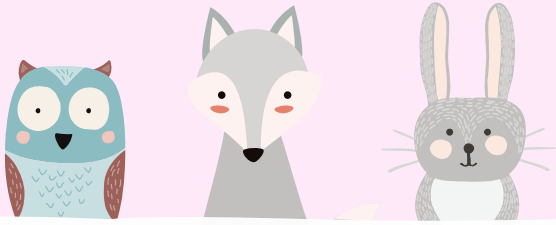

# 查詢複選成績

## 於此頁面查看複選成績

**3. 下載成績單留存**  
通過者請列印繳交給學校



1 複選成績結果

**1. 複選成績結果**  
請於此頁面查詢  
複選鑑定結果

複選成績結果

系統登出

黃小名123 你好

一般智能鑑定 - 複選成績查詢

階段時間：2023-04-22 17:00:00 ~ 2024-07-30 17:00:00

1 of 1 | 100%

桃園市 113 學年度國民小學一般智能資賦優異學生鑑定  
複選結果通知書

鑑定證號碼	[REDACTED]	姓名	黃小名
複選鑑定			
百分等級		鑑定結果	
99		通過	

鑑定通過標準：

注意事項：

一、複選成績複查：請填妥「複查申請表」(簡章附件七)並於113年4月30日(星期二)前9:00至16:00向義興國小輔導室申請複查，並繳交複查費(新臺幣姓名、郵遞區號及住址)。

二、鑑定通過申請安置分散式資優資源班者，請持複選鑑定通知書(簡章附件九)於113年4月30日(星期二)前9:00至16:00向義興國小、新埔國小、建國國小、華勳國小及僑愛國小辦理報到。

下載複選成績單

**2. 請考生登入系統，**  
**自行查詢複選結果及成績**  
**成績項目請依系統實際畫面為準**  
**本說明僅供示意參考**

桃園市113學年度國小一般智能資賦優異學生鑑定複選結果通知書(為試閱) - 一般智能